

Comunicat de premsa.  
Coordinadora de regidors Diògenes.  
18-10-07

## **La coordinadora de regidors Diògenes critica la voluntat de la Conselleria de Medi Ambient d'impulsar un PORN de la Península de Llevant a imatge i semblança del proposat pel Govern del PP.**

Respecte del PORN vigent, de l'any 2001, la proposta de PORN de la conselleria incideix en la línia de desprotecció del territori de la Península de Llevant iniciada pel Govern del PP

Guillem Caldentey (Artà, Verds-Esquerra), Contxi Penya (Son Servera, Verds-Esquerra), Maria Orts i Virginia Urdangarín (Capdepera, EU-EV), i Pepe García (Pollença, Alternativa. EU-EV), que formen la Coordinadora de regidors Diògenes, denuncien l'amenaça d'una nova renúncia en matèria de protecció ambiental, ara a la Península de Llevant, per part del Govern de les Illes.

L'any 2001 la conselleria de Medi ambient del govern del Pacte de Progrés aprovava definitivament el pla d'ordenació de recursos naturals (PORN) de la Península de Llevant.

L'any 2003, el PP, amb el suport d'UM, aprovava una llei d'acompanyament als pressuposts que retallava dràsticament la superfície del Parcs Naturals de la Península de Llevant, amb la qual cosa es desprotegia més del 90% de la superfície protegida originalment pel Govern del Pacte de Progrés.

L'any 2005, el mateix Govern inicià els procediments de redacció d'un nou PORN de la zona. L'àmbit territorial del nou PORN no coincidia amb el de l'original, ni amb el de l'original Parc Natural de Llevant, encara que el discurs oficial era llavors que el que es volia era recuperar el Parc Natural en les seves dimensions originals però amb l'acord amb els propietaris. Aquesta "segona versió" del PORN de Llevant suposava una considerable retallada en la protecció territorial de la zona, excloent, per exemple, Sa Canova d'Artà i considerables extensions als quatre municipis de la comarca (Artà, Capdepera, tot Sant Llorenç i Son Servera).

La Llei 5/2005, per a la conservació dels espais de rellevància ambiental (LECO), estableix a l'article 8.4 que "l'acte d'inici del procediment caduca transcorreguts dos anys, comptadors des de la data de l'esmentat acte, sense que s'hagi aprovat definitivament el Pla d'ordenació dels recursos naturals". Per aquest motiu, el nou PORN iniciat l'any 2005 caducava el passat mes de juny.

El comunicat de premsa de la Conselleria de Medi Ambient del passat dia 17 d'octubre, referent a l'inici de la redacció d'un nou PORN de la península de Llevant (per tercera vegada), transmet el missatge que la Conselleria de Medi Ambient augmenta la superfície protegida amb les finques de Son Jaumell i Ca'n Patilla -a Capdepera-; però oculta que el punt de partida és la proposta del PP del 2005, que deixava fora de l'àmbit del PORN tot Sant Llorenç, Sa Canova d'Artà, gran part de Son Servera i zones d'Artà. Des del moment d'aquella retallada en la protecció ambiental de la zona, s'han atorgat una gran quantitat de llicències a les zones anteriorment protegides (amb el PORN de 2001, del Pacte de Progrés). Només a la finca de Carrossa (Artà), s'han donat dotze llicències de xalets.

Només amb la recuperació de l'àmbit territorial mínim del 2001 es pot garantir a la península de Llevant uns "espais naturals protegits amb coherència, homogeneïtat i continuïtat territorial", tal i com diu desitjar el conseller Grimalt. El contrari, defensen els regidors, és pura demagògia.

Els regidors consideren vergonyós que aquest Govern (participat pel Bloc) tengui com a punt de partida propostes de protecció territorial pròpies dels anys de govern del pacte PP-UM a la hora de plantejar polítiques de protecció del territori, al temps que es renuncia als mínims de protecció del govern del Pacte de Progrés.

L'actuació, al front de Medi Ambient, d'UM, està en línia amb el seu anterior pacte de govern amb el PP al Govern Balear. El que aquest grup de regidors no troben tant coherent és la renúncia, tant del PSOE com del BLOC, als mínims de protecció del territori assolits en temps del Pacte de Progrés. La Coordinadora Diògenes demana a aquestes dues forces que "al Consell de Govern que aprovi el nou PORN, es recuperin, al menys, les dimensions originals del PORN de

l'any 2001. De no ser així, haurem d'entendre que la renúncia a la protecció de Son Espases – La Real va ser només la primera de les renúncies als programes electorals pel quals es va demanar el suport a la ciutadania, i serà una passa més en la pèrdua de credibilitat d'aquestes forces polítiques que es declaren defensors del territori i del futur de les nostres illes.”

[Comunicat de la Conselleria de Medi Ambient, de dia 17-10-07]

## Espais naturals protegits

### **La Conselleria de Medi Ambient comença un nou procediment d'elaboració del pla d'ordenació de recursos naturals (PORN) de la Península de Llevant i n'amplia el seu àmbit**

Els procediments anteriors dels PORN de Llevant i cala d'Hort, iniciats pel Govern anterior el 2005, caducaren en exhaurir-se els dos anys de termini

**Dia i hora d'emissió:** 17/10/2007, 13:17

**Tipus de comunicat:** Nota Informativa

**Emissor:** Conselleria de Medi Ambient

El conseller de Medi Ambient, Miquel Àngel Grimalt, ha anunciat avui l'ampliació de l'àmbit del pla d'ordenació de recursos naturals (PORN) de la Península de Llevant (Mallorca) amb la incorporació de les finques de Son Jaumell (170 hectàrees) y can Patilla (25 hectàrees), en el municipi de Capdepera, a suggeriment de l'Ajuntament i amb l'acord dels propietaris. Les finques de Son Jaumell y can Patilla estan situades entre cala Mesquida y cala Rajada.

Aquesta incorporació suposa ampliar la delimitació del PORN en gairebé 200 hectàrees, que se sumen a las 14.681 del PORN anterior. De la seva banda, l'àmbit del PORN de cala d'Hort suma unes 700 hectàrees i, de moment, manté la mateixa delimitació.

Precisament, el conseller Grimalt ha explicat que l'ampliació de Llevant s'ha decidit després de què hagin caducat els procediments anteriors dels PORN de Llevant i de cala d'Hort, iniciats en 2005 (Eivissa). El Govern anterior deixà caducar els dos procediments d'elaboració de PORN i ara caldrà començar de bell nou tots els procediments per no quedar en una situació de desprotecció.

Malgrat l'ampliació de la delimitació del PORN de Llevant, Miquel Àngel Grimalt no descarta noves incorporacions de finques, sempre que s'aconsegueixin amb l'acord de la majoria de propietaris.

El Consell de Govern del proper divendres aprovarà l'inici dels nous procediments d'elaboració dels PORN de Llevant i cala d'Hort, i, malgrat la incorporació de més finques a la delimitació pot suposar processos més llargs, el conseller ha considerat que aquests valdran la pena si s'aconsegueixen espais naturals protegits amb coherència, homogeneïtat i continuïtat territorial, sense arribar a exhaurir els terminis de caducitat dels procediments.

# PARC NATURAL DE LA PENÍNSULA DE LLEVANT

- Límit del Parc Natural
- Àmbit de la Reserva Natural

## Zonificació del Parc

- Àrees de Conservació Predominant
- Àrees de Conservació
- Àrees d'Aprofitament Condicionat
- Àrees de Conservació Marina

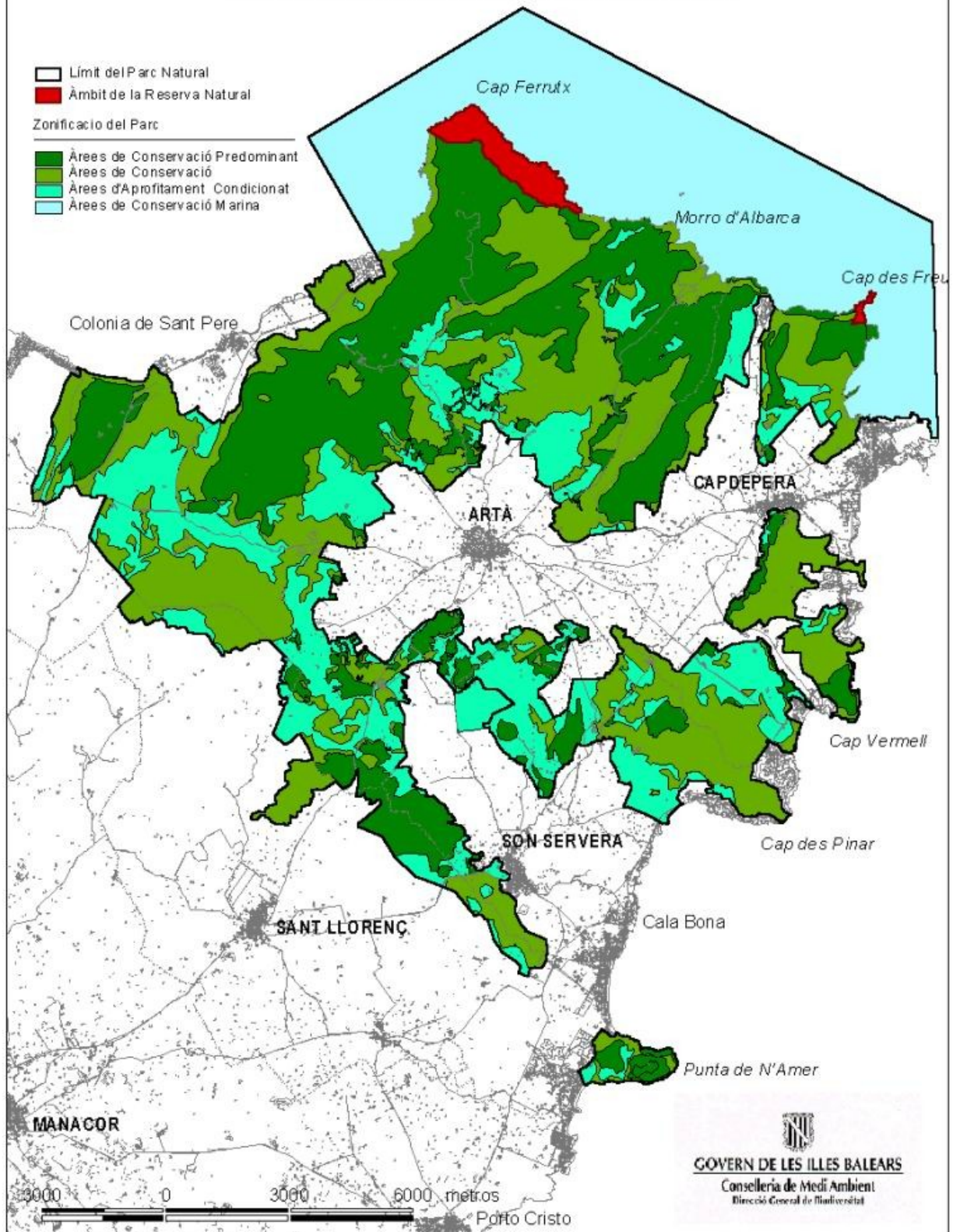

[Proposta de PORN d'UM (17-10-07)]

